

CORTE AA'
ESCALA 1:50

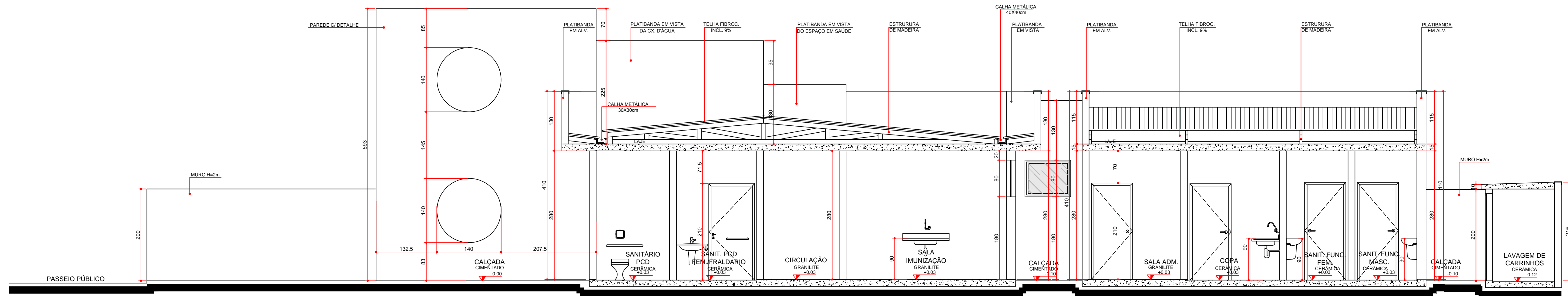

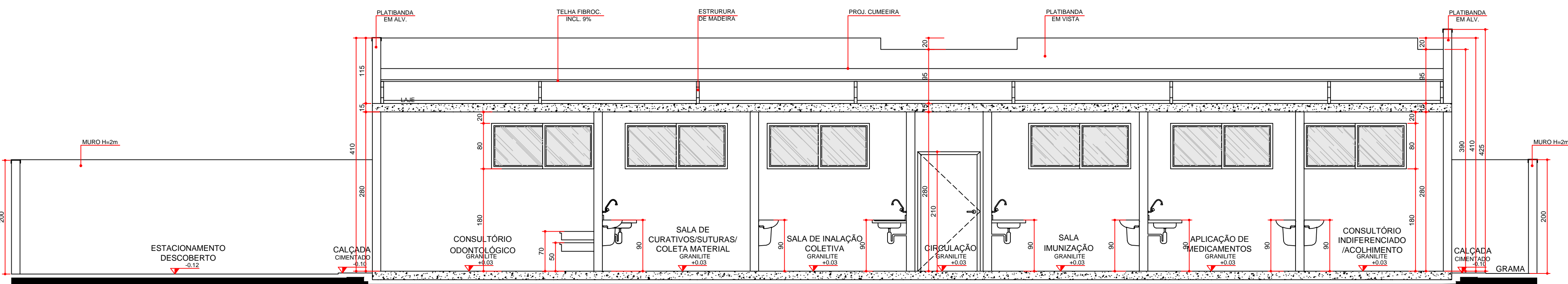

CORTE BB'
ESCALA 1:50

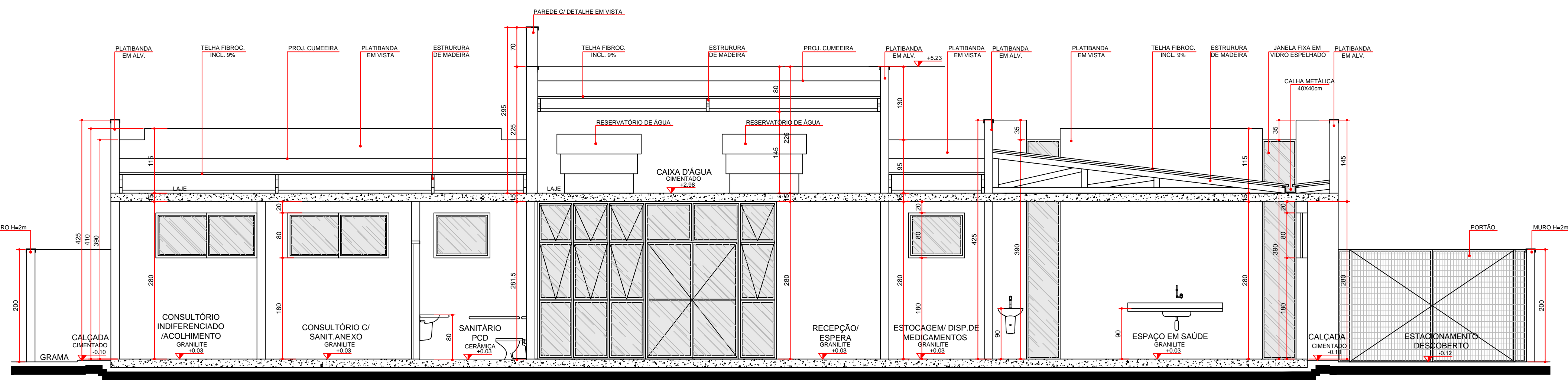

CORTE CC'
ESCALA 1:50



CORTE DD'
ESCALA 1:50

 		GOVERNO DO ESTADO DO PARANÁ SEIL - SECRETARIA DE INFRAESTRUTURA E LOGÍSTICA PARANÁ EDIFICAÇÕES GERÊNCIA DE PROJETOS	
PROPRIETÁRIO: GOVERNO DO ESTADO DO PARANÁ	MUNICÍPIO: CURITIBA-PR	PROJETO: ARQUITETÔNICO	
ORÇÃO: UNIDADE DE SAÚDE DA FAMÍLIA- PORTE 1 / PRF DO RESIDENCIAL JULETA LORANI	ESCRITÓRIO REGIONAL:	REFERÊNCIA: CORTES	
LOCAL: RUA JOSÉ ENÉAS SILVA, S/Nº - QUADRA 07 ÁREA INSTITUCIONAL DO MUNICÍPIO	TIPO: CONSTRUÇÃO	DESENHO: CARINE ENCINAS	
AUTOR DO PROJETO / REGISTRO PROF.: CARLOS MARCHESE/ CAU 33242-2/PR	RESPONSÁVEL TÉCNICO / REGISTRO PROF.:	DATA: MARÇO/2014	
MEP-ARQUITETURA E PLANEJAMENTO LTDA-EPP/ CNPJ 06.154.908/0001-28		ESCALA DO DESENHO: 1:50	
RESPONSÁVEL TÉCNICO / REGISTRO PROF.:		ARQUIVO: ARO_EX_USF_1_04_R00	
MEP-ARQUITETURA E PLANEJAMENTO LTDA-EPP/ CNPJ 06.154.908/0001-28 CAU - PR 61.798-9 RUA HILTON GARETTI, 395, JD. UNIVERSITÁRIO, LONDREIRA-PR CEP 86050-720 E-MAIL: carlos@mepearquitetura.arq.br/ SITE: www.mepearquitetura.arq.br TELEFONE: (41) 3328.1020			

ARQ
04 16